

# ABBRUCH EINES ANBAUS UND RÜCKBAU DER FASSADE

47647 KERKEN-ALDEKERK, BAHNHOFSTR. 48

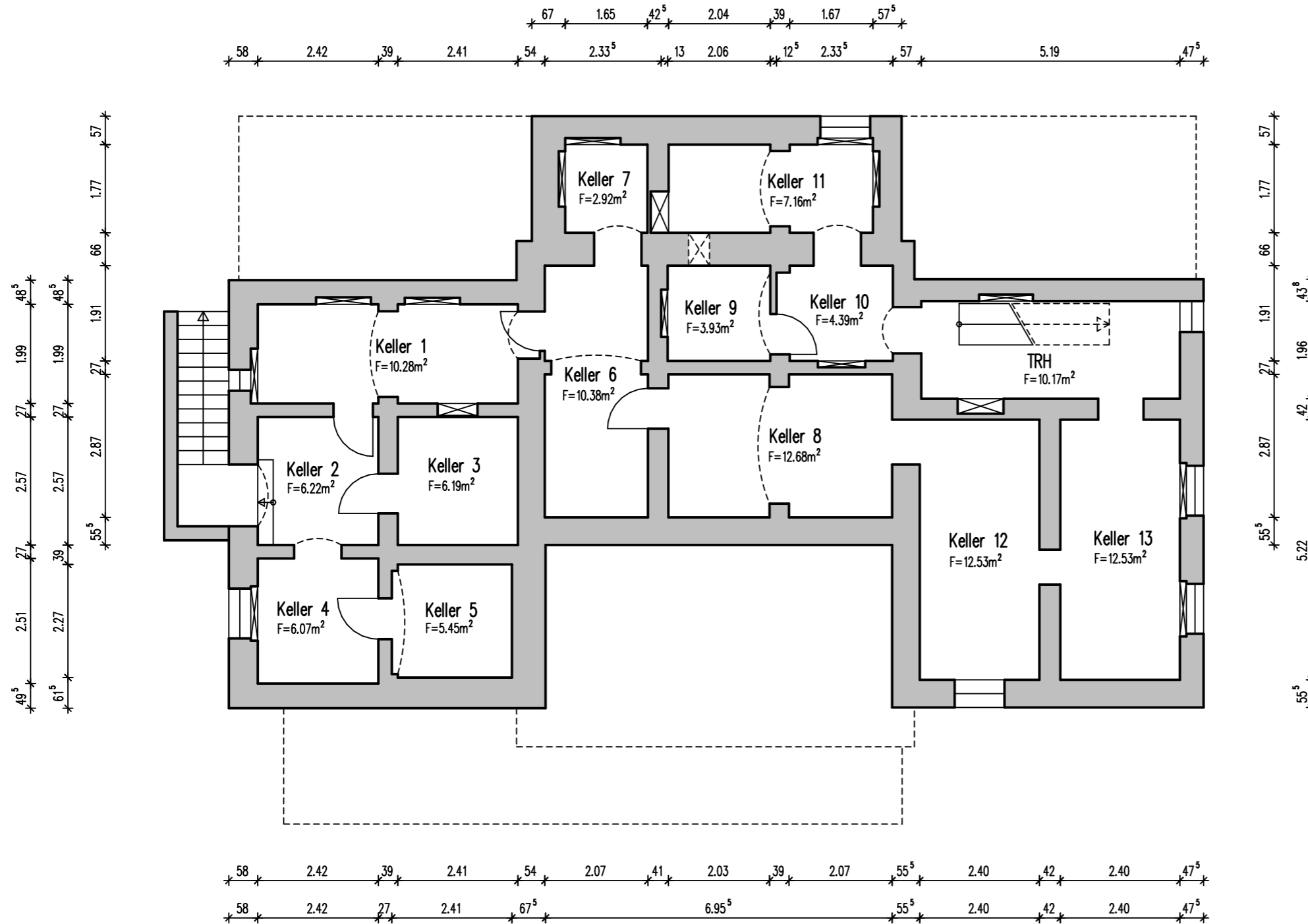

**BESTAND**

**KELLERGESCHOSS M 1:100**

**BAUHERR:**

GEORG KASER  
 JAHNSTR. 98  
 47918 DUESSELDORF

**ARCHITEKTURBURO:**

DIPL.-ING. PETER FRANKE  
 RHEINSTR. 16  
 47647 KERKEN-ALDEKERK  
 TEL. 02833-4282

BEARBEITET : ms

DATUM : © 13.03.2014

BLATT NR.

1

# ABBRUCH EINES ANBAUS UND RÜCKBAU DER FASSADE

47647 KERKEN-ALDEKERK, BAHNHOFSTR. 48

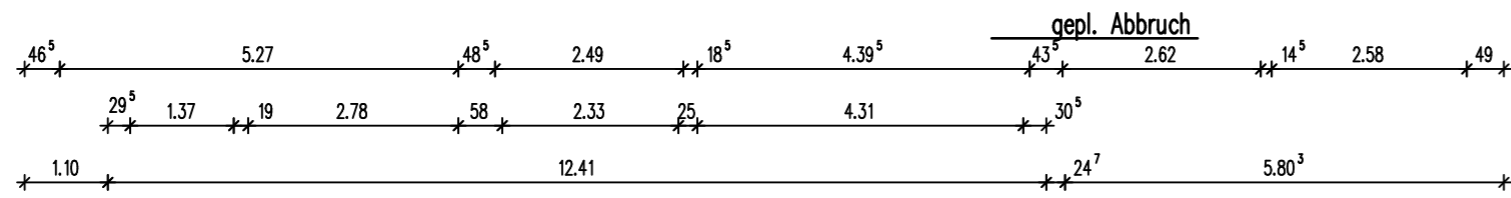
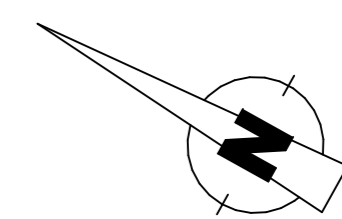
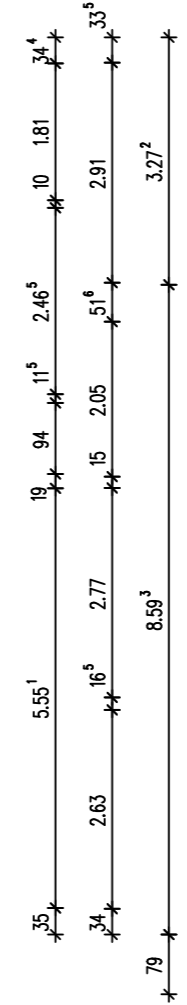
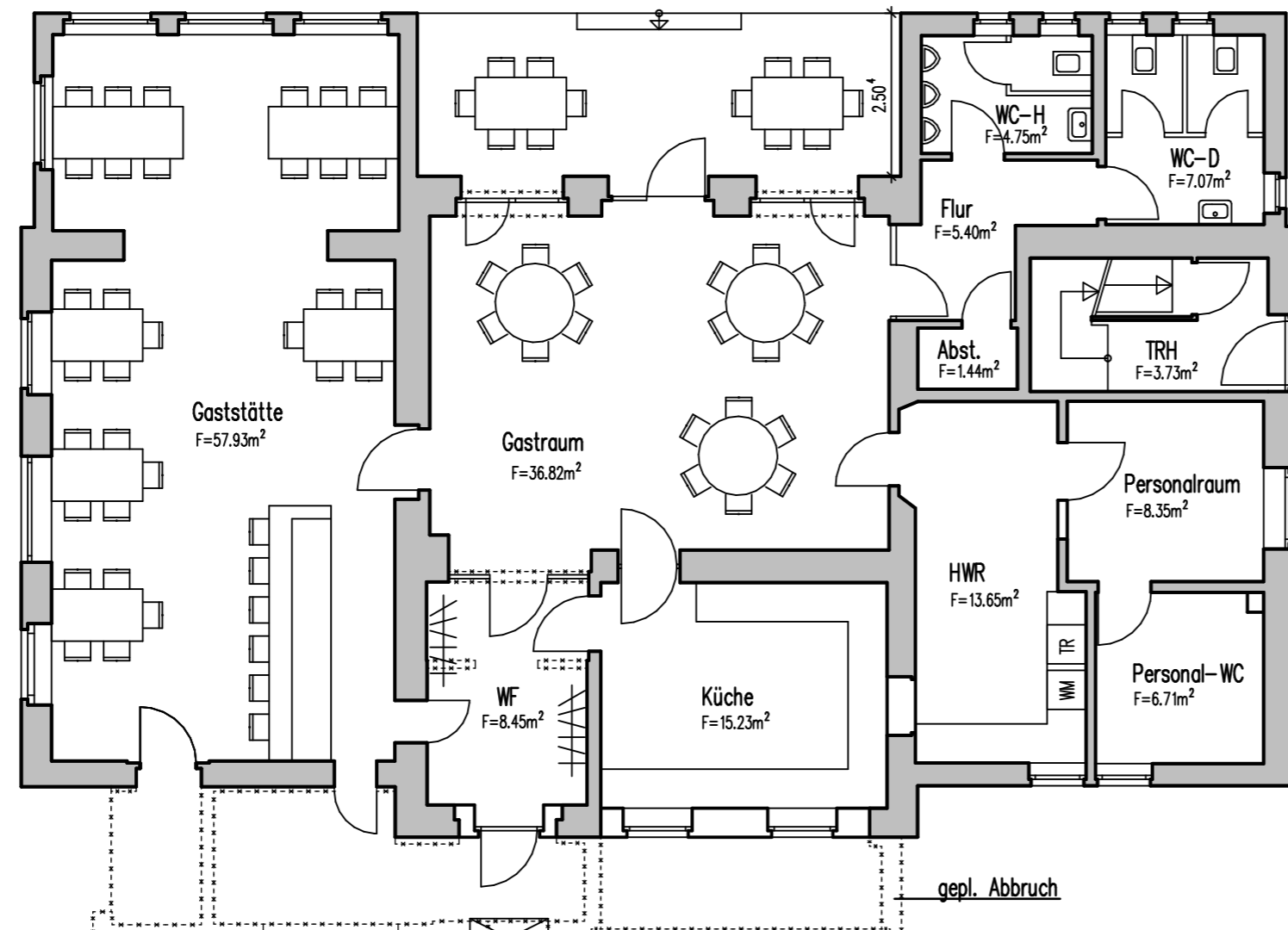
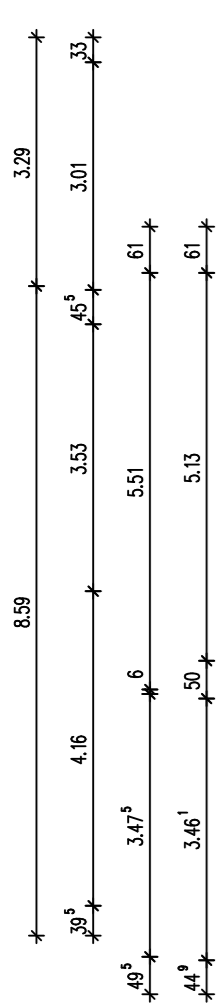
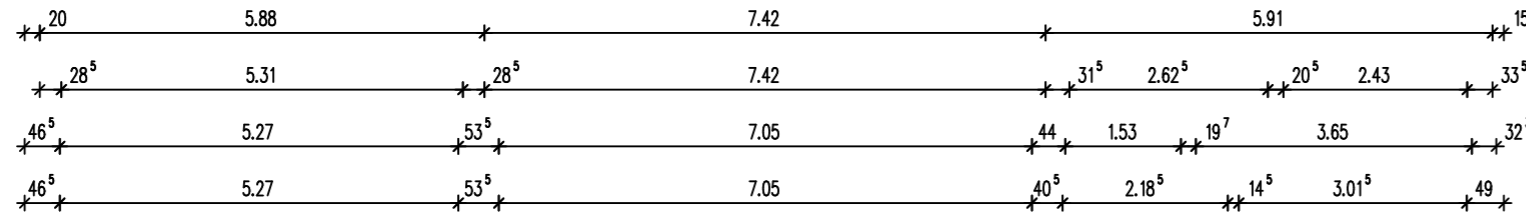

GEPLANT

ERDGESCHOSS M 1:100

BAUHERR:  
 GEORG KASER  
 JAHNSTR. 98  
 47918 DUESSELDORF

ARCHITEKTURBURO:  
 DIPL.-ING. PETER FRANKE  
 RHEINSTR. 16  
 47647 KERKEN-ALDEKERK  
 TEL. 02833-4282

BEARBEITET : ms	BLATT NR.
DATUM : © 13.03.2014	1

# ABBRUCH EINES ANBAUS UND RÜCKBAU DER FASSADE

47647 KERKEN-ALDEKERK, BAHNHOFSTR. 48

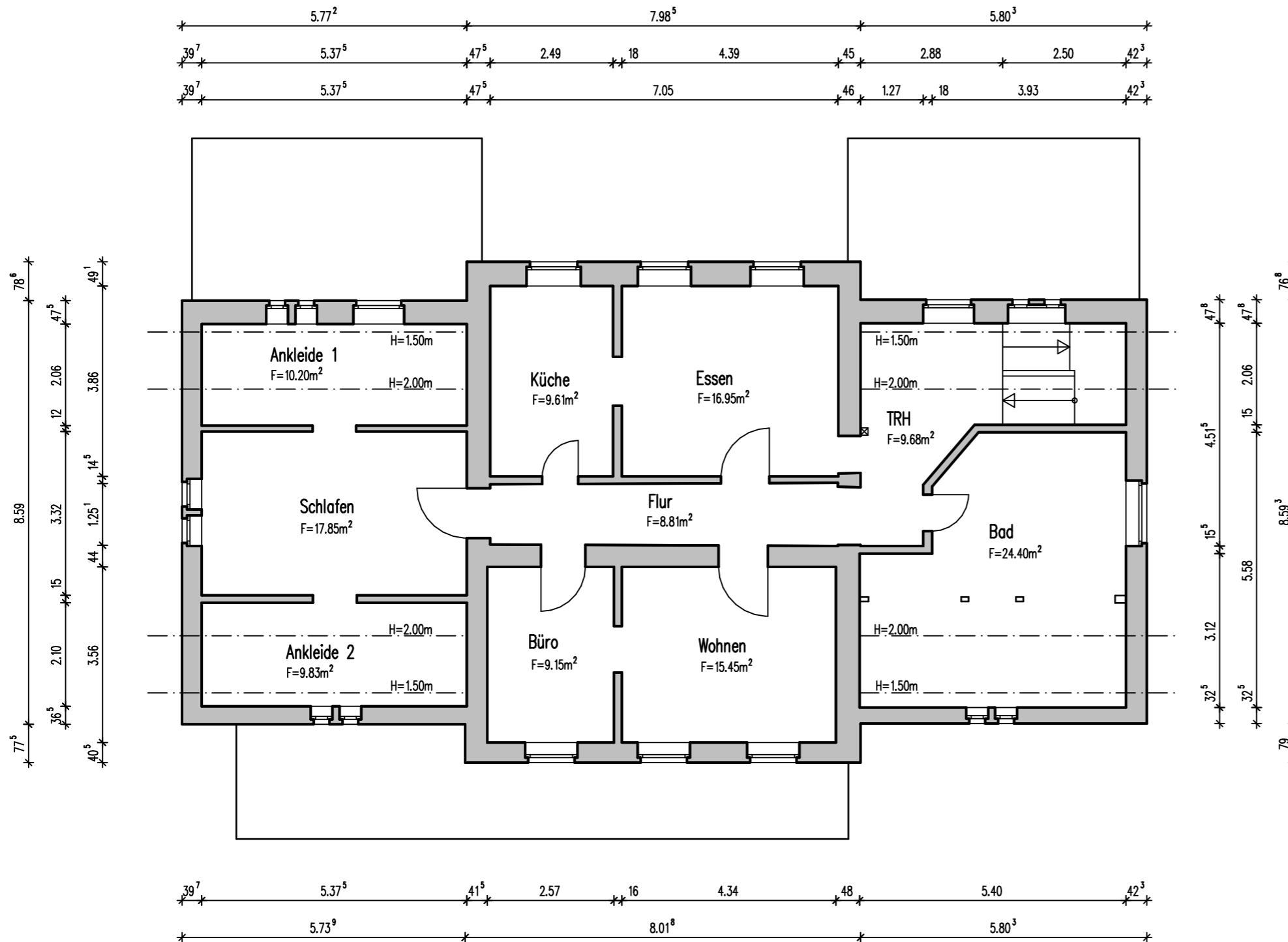

## BESTAND

### 1. OBERGESCHOSS M 1:100

BAUHERR:

GEORG KASER  
JAHNSTR. 98  
47918 DUESSELDORF

ARCHITEKTURBURO:

DIPL.-ING. PETER FRANKE  
RHEINSTR. 16  
47647 KERKEN-ALDEKERK  
TEL. 02833-4282

BEARBEITET : ms

DATUM : © 13.03.2014

BLATT NR.

3

# ABBRUCH EINES ANBAUS UND RÜCKBAU DER FASSADE

47647 KERKEN-ALDEKERK, BAHNHOFSTR. 48



ANSICHT – BAHNHOFSTRASSE



ANSICHT – BAHNGLEISE

## BESTAND

ANSICHTEN M 1:100

BAUHERR:

GEORG KASER  
JAHNSTR. 98  
47918 DUESSELDORF

ARCHITEKTURBURO:

DIPL.-ING. PETER FRANKE  
RHEINSTR. 16  
47647 KERKEN-ALDEKERK  
TEL. 02833-4282

BEARBEITET : ms

DATUM : © 13.03.2014

BLATT NR.

5

# ABBRUCH EINES ANBAUS UND RÜCKBAU DER FASSADE

47647 KERKEN-ALDEKERK, BAHNHOFSTR. 48

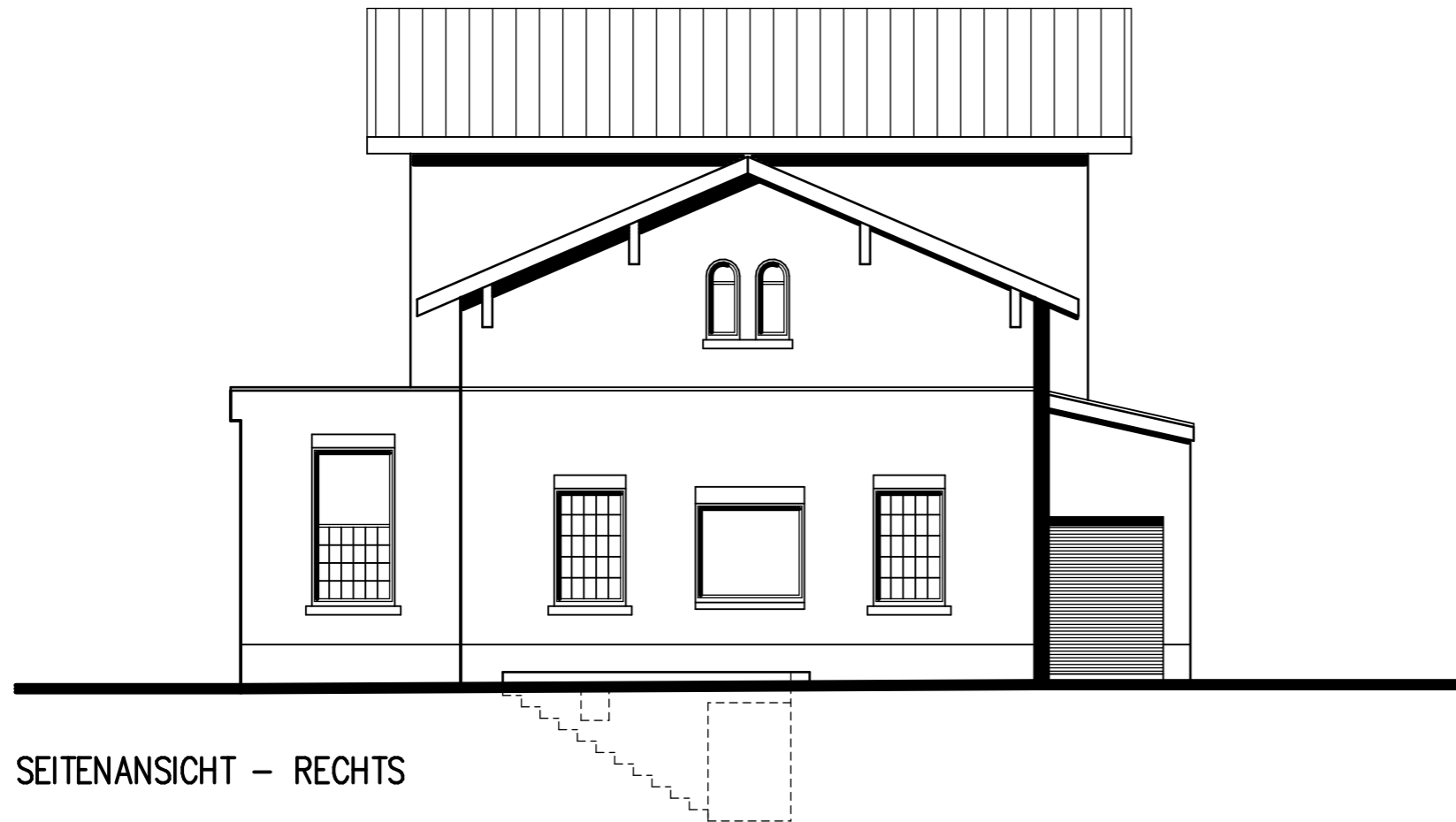

SEITENANSICHT – RECHTS

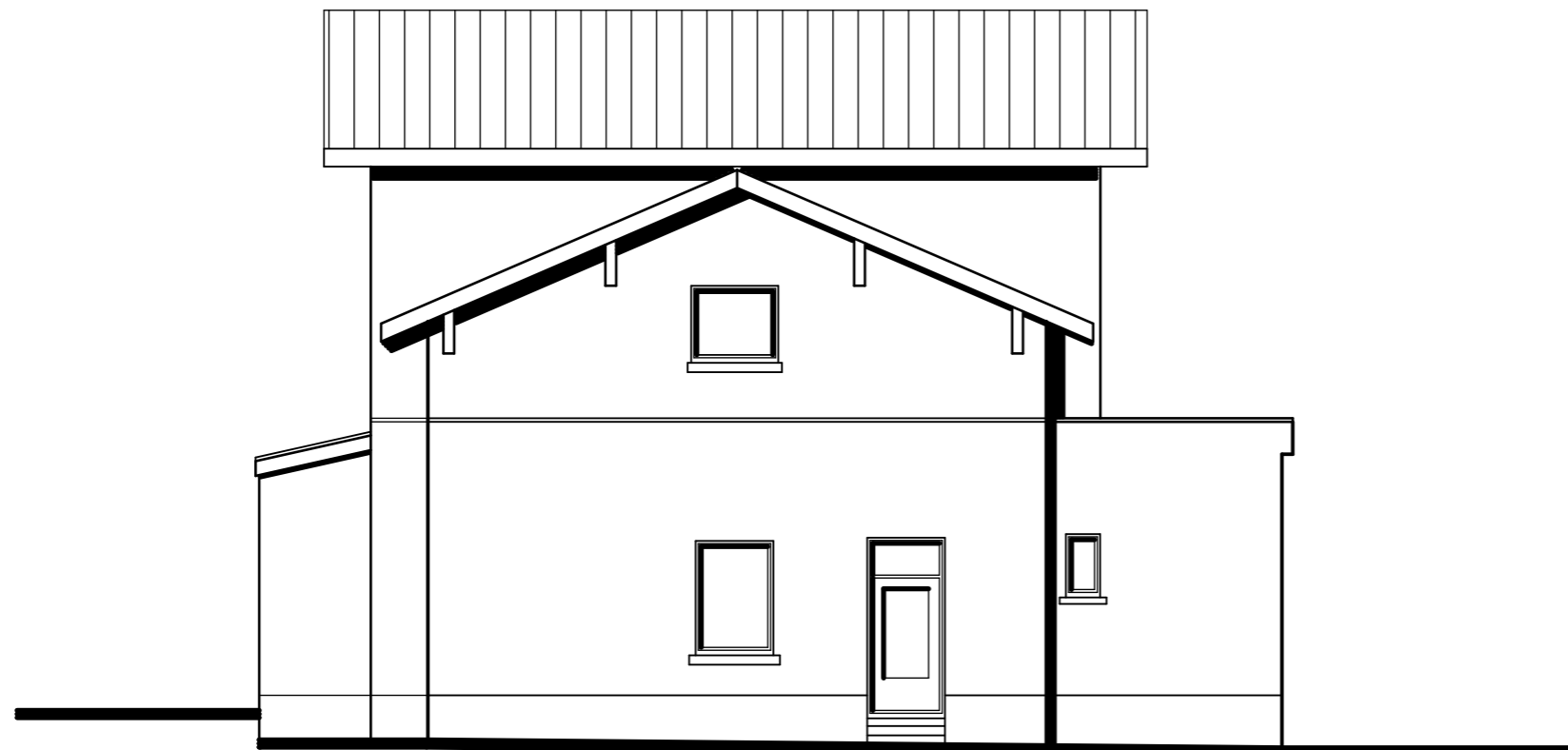

SEITENANSICHT – LINKS

## BESTAND

ANSICHTEN M 1:100

BAUHERR:

GEORG KASER  
JAHNSTR. 98  
47918 DUESSELDORF

ARCHITEKTURBURO:

DIPL.-ING. PETER FRANKE  
RHEINSTR. 16  
47647 KERKEN-ALDEKERK  
TEL. 02833-4282

BEARBEITET : ms

DATUM : © 13.03.2014

BLATT NR.

6

# ABBRUCH EINES ANBAUS UND RÜCKBAU DER FASSADE

47647 KERKEN-ALDEKERK, BAHNHOFSTR. 48

SCHNITT – HAUPTGEBÄUDE

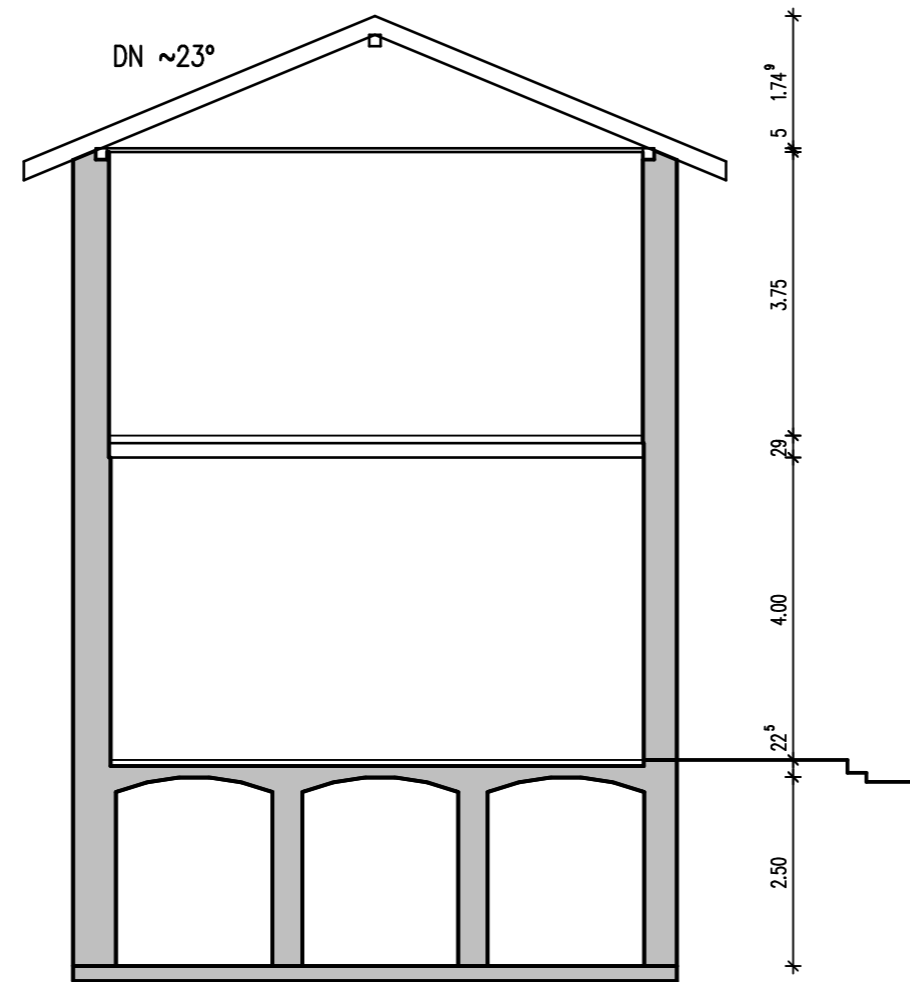

SCHNITT – NEBENGEBAUDE

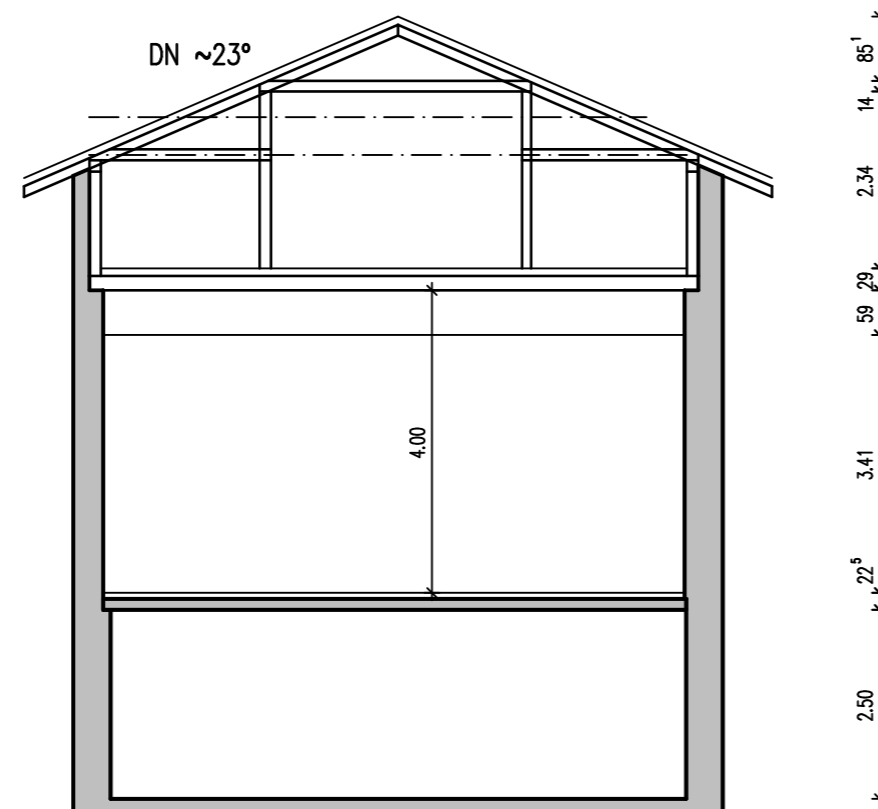

## BESTAND

SCHNITTE M 1:100

BAUHERR:

GEORG KASER  
JAHNSTR. 98  
47918 DUESSELDORF

ARCHITEKTURBURO:

DIPL.-ING. PETER FRANKE  
RHEINSTR. 16  
47647 KERKEN-ALDEKERK  
TEL. 02833-4282

BEARBEITET : ms

DATUM : © 13.03.2014

BLATT NR.

4